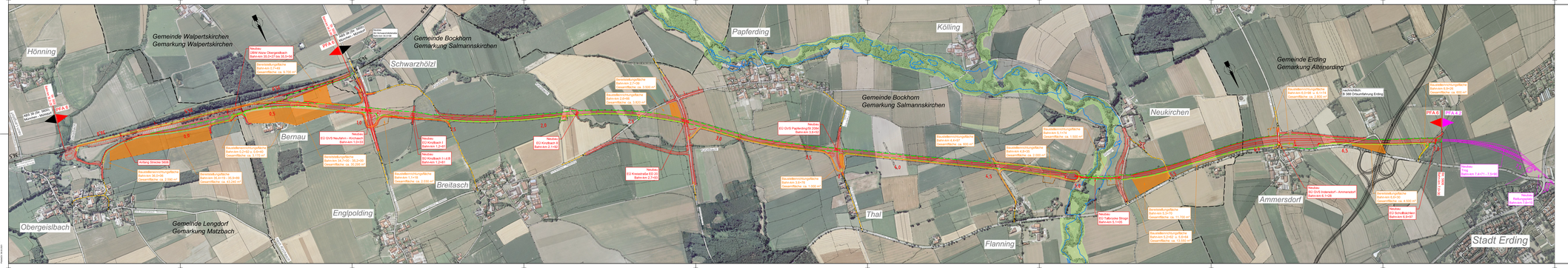
Hönning
Gemeinde Walpertskirchen
Gemarkung Walpertskirchen
Gemeinde Bockhorn
Gemarkung Salmannskirchen
Schwarzhölzl
Papferding
Kölling
Gemeinde Bockhorn
Gemarkung Salmannskirchen
Gemeinde Erding
Gemarkung Altenerding
Neukirchen
Bernau
Breitasch
Englpolding
Thal
Flanning
Ammersdorf
Stadt Erding
Obergeislbach
Gemeinde Lengdorf
Gemarkung Matzbach
PFA 5
PFA 6
PFA 6.1
PFA 6.2
Neubau
UBW Höcx Obergeisbach
Bahn-km 35,0+27 bis 35,5+00
Neubau
EU DVS Neufahrn - Kirchasch
Bahn-km 1,0+00
Neubau
EU DVS Pfaffenhofen/Pf 2084
Bahn-km 0,4+00
Neubau
EU Kreisstraße ED 4
Bahn-km 2,7+00
Neubau
EU Fahrbahn Stringr
Bahn-km 5,1+00
Neubau
EU Kreisstraße ED 4
Bahn-km 0,8+00
Neubau
Bauer
Bahn-km 7,4+71 - 7,5+00
Neubau
Radbrücke
Bahn-km 0,0+00
Neubau
Straßenbrücke
Bahn-km 0,0+00
Neubau
Straßenbrücke
Bahn-km 0,0+00
Neubau
Straßen